Mittendrin!

Sie finden uns in der
Kaiser-Joseph-Straße 224
direkt am Bertoldsbrunnen!
Eingang Volksbank, 2. OG
Mo.-Fr. 9-13 Uhr

Zypresse
Alles finden.

Mittwoch
13. September 2023
Freiburg

Heute mit baden.fm audiotrack
FIT IN DEN HERBST

Zypresse
Alles finden.

STELLEN-MARKT

Handwerk | Technik

Facharbeiter und Fachhelfer
(m/w/d) im Handwerk gesucht, Münzer Zeitarbeit GmbH & Co. KG, Merianstr.33, 79104 Freiburg Tel.0761/151060

Suchen Elektriker m/w/d,
m.abgeschlossener Ausbildung, zum sofortigen Beginn. Münzer Zeitarbeit GmbH & Co. KG, Merianstr.33, 79104 Freiburg, Tel.0761/151060

VESER Hausmeisterservice seit 1998

Zur Verstärkung unseres Teams suchen wir zum nächstmöglichen Zeitpunkt Mitarbeiter (m/w/d) als:
- **Außenreinigung und Grünanlagenpflege**
- **Technischer Hausmeister**
- **Mitarbeiter/in für das Fahren unserer Kehrmaschine**

Sie erwartet: ein motiviertes Team mit netten Kolleginnen und Kollegen, Geburtstagsprämien und vieles mehr!
Weitere Informationen erhalten Sie auf unserer Homepage.

Tel. 07 61 / 790 90 90
Weißerlenstr. 2a · 79108 Freiburg
www.hausmeister-veser.de

Suchen Schreiner/Fensterbauer
m/w/d, zum sofortigen Beginn. Münzer Zeitarbeit GmbH & Co. KG, Merianstr.33, 79104 Freiburg, Tel.0761/151060

Möbelpacker in Teil- oder Vollzeit
gesucht. Rote Radler Umzüge T.0761/482852 www.rote-radler.de

Produktionsmitarbeiter/in
in Eschbach gesucht! Bis 17,95 € pro Stunde! LeonTa, Tel.0173-8706955

Helfer m. Elektrokenntnissen
(m/w/d) ab sofort gesucht. Fa. Z, Tel.0761/207230

Helfer (m/w/d)
für anlernbare Löttätigkeit gesucht. Firma Z, Tel.0761/207230

Mitarbeiter für Sägewerk
(m/w/d) im Raum Tittisee gesucht. LeonTa, Tel.0173-8706955

Schichthelfer (m/w/d)
ab sofort gesucht. Firma Z Tel.0761/207230

Montagehelfer (m/w/d)
ab sofort gesucht. Firma Z Tel.0761/207230

Lagermitarbeiter/in
in Freiburg gesucht! LeonTa, Tel.0173-8706955

Zimmerergeselle u. Meister in Teil-
oder Vollzeit gesucht. T.07602/274 www.einer-alles-sauber.de

SucheMontagehelfer bei guter
Bezahlung für Möbel u. Türmontage auch ohne Erfahrung. Tel.0171-6881116

Maler-Fachkräfte m/w/d
mit Gesellenbrief gesucht, bei übertariflicher Bezahlung. Münzer Zeitarbeit GmbH & Co. KG, Merianstr.33, 79104 FR Tel.0761/151060

Mitarbeiter (m/w/d) gesucht für
Straßenmarkierung in Voll- od. Teilzeit. Gerne auch rüstige Rentner oder Student. Fa. Hug GmbH, Tel.0761/5559131 od. hug_gmbh@t-online.de

Wir suchen Metzger/Fleischer
(m/w/d), auch motiv. Quereinsteiger sind willkommen, Ausbildung und Anlernen möglich, ab sofort oder nach Vereinb. in junges, dynamisches Team. Metzgerei Hartmann, Tel.07664/962371

Hausmeister, gerne auch rüstigen
Rentner gesucht! Du bist im Besitz eines Führerscheins der Klasse B hast gute Deutschkenntnisse in Wort und Schrift? Dann bewerbe dich bei uns per E-Mail: info@jaegler-hausmeisterdienst.de oder ruf uns einfach unter T.07641/9355016 an.

Kfz-Mechatronik.(m/w/d)

mit Gesellenbrief ab sofort in Vollzeit gesucht. Auto Kallinich Freiburg T. 0761/31631 info@auto-kallinich.de
Fotos unter www.zypresse.com

Suchen Junggesellen m/w/d
aus den Bereichen: Sanitär, Heizung, Maler u. Elektro zum sofortigen Beginn. Münzer Zeitarbeit GmbH & Co. KG, Merianstr.33, 79104 Freiburg, Tel.0761/151060

Produktionshelfer (m/w/d)
im Raum Elztal ab sofort gesucht. 3-Schicht. Firma Z Tel.0761/207230

Maschinenbediener/in
in Freiburg gesucht. LeonTa, Tel.0173-8706955

Barleben-Handspielpuppen sucht

Industrienäher/in [Polster- od. Dekotionsnäher/in] (m/w/d) od. Schneider/in (m/w/d) zur dauerhaften Verstärkung unseres Teams in Emmendingen (ca. 30 Wochenstd.). Bewerbung bitte m. Lebenslauf anL>info@barleben-handspielpuppen.de

Suche einen Gipser Stuckkateur
auf Teilzeit. Tel.0173-3826925

Staplerfahrer (m/w/d)
mit Erfahrung gesucht. Firma Z Tel.0761/207230

Helfer fürs Handwerk (m/w/d)
mit Erfahrung gesucht. Firma Z, Tel.0761/207230

Montagehelfer (m/w/d)
in Eschbach schnellstens für Tag- oder 2-Schicht auf Dauer gesucht. Firma Z, Tel.0761/207230

Helfer (m/w/d)
für Versandtätigkeiten ab sofort. Firma Z Tel.0761/207230

Brandschutzfachfirma sucht
Mitarbeiter Brandschutzfachfirma im vorbeugenden baulichen Brandschutz sucht Mitarbeiter mit Führerschein, geregelte Arbeitszeiten, gute Bezahlung, Vorkenntnisse nicht nötig, wir haben Ihr Interesse geweckt. Tel.07665/9475301

Friseur | Beauty

Mitarbeiter m/w/d für Zuarbeit
(Shampoonieren) in VZ/TZ gesucht. Bernds Frisurenteam/max-imum Hair Kandelstraße 4-6 , 79183 Waldkirch. Tel.0160-6211189, bernds-frisurenteam.de

Ausgebildete Kosmetikerin
und/oder Nageldesignerin in Voll-/Teilzeit oder zur Aushilfe nach Breisach gesucht.

www.masaya-breisach.de
Kupfertorstr. 28, 79206 Breisach
jasmin@masaya-breisach.de
Tel.07667/3796633

Azubi/Friseur gesucht. Million
Hair-& Beauty-Salon. Wir suchen Dich in Vollzeit ab sofort in Freiburg Friseur (m/w/d) Azui (m/w/d). Übertarifliche Bezalung bei Interesse schreibe uns einfach eine E-Mail: millionhair791@gmail.com

Kaufmännische Berufe

Mitarbeiter/in für Sekretariat
(40-60%) gesucht, freundlich, engagiert, gründlich, souverän, belastbar, heiter, Architekturbüro Hansen. meinhardhansen@gmx.de

Personalsachbearbeiter*in
(m/w/d), Beginn Dez. 2023, TZ vormittags, Vergütung in Anl. an TVöD, Ausbildung und Berufserfahrung im kaufm. Bereich erwünscht, alle Infos zur Tätigkeit und Bewerbung auf www.suedwind-freiburg.de

Kaufmännischer Mitarbeiter
m/w/d Auftragsbearbeitung. Die BÄKO Südbaden eG mit Standort in Freiburg sucht eine/n kfm. Mitarbeiter/in in Vollzeit. Bewerber mit kaufm. Ausbildung o. auch Quereinsteiger sind herzlich willkommen. Eine gründliche Einarbeitung wird garantiert. Bewerbungen bitte per E-Mail wermke@baeko-suedbaden.de

Mitarb. f. Verkauf/Büro
TZ 20 Std./W. sowie 520 € nach Frbg.+Emmendingen
(auch f. Hausfrauen/Rentner geeignet)
gesucht. Tel. 08031-381200 (Mo-Fr)
personal@autoschilder-kuerzinger.de
Schilder Kürzinger GmbH

Gastronomie

Küchenhelfer (m/w/d)
mit Deutschkennt. ab sofort in VZ/TZ/Aushilfe gesucht, Dynamic Tel.0761/59046310

Frühstücksservice (m/w/d)
Vollzeit/Teilzeit/Minijob für unsere Hotels Landhaus Blum und Heu. Loft in Umkirch gesucht. Arbeitszeit: 5 - ca. 13 Uhr. Bewerbung bitte an julia.blum@heuboden.de T.0170-1860627

Bodega Geier sucht dich!!
Mitarbeiter:innen für Service und Küche als Aushilfe. Arbeitszeit Service 11:30 bis 14:30h, Küche nach Vereinbarung. Auch spanisch sprechende Mitarbeiter willkommen. Jetzt melden T.0761/42968050 oder bodega-geier.de/jobs

Service & Thekenkraft gesucht in
FR-Altstadt als Aushilfe, Teilzeit, Vollzeit ab sofort. E-Mail an info@hotelloewen.de

Pizzabäcker u. Küchenhilfe
dringend, m/w/d in Festanstellung, ab sofort, für deutsch/italienisch/mediterrane Küche ges. Ristorante Zur Laterne, Vörstetten Tel.07666/99874 oder Tel.0173-3233480

Zimmer-/Reinigungskraft
gesucht in FR-Altstadt, als Minijob oder Teilzeit. E-Mail: job@hotelloewen.de

Küchenhilfe (m/w/d) in Teilzeit in
Kirchzarten gesucht! Für unser Seniorenzentrum in Kirchzarten suchen wir ab sofort eine Küchenhilfe (m/w/d) in Teilzeit (15,6 Stunden/Woche). Weitere Informationen finden Sie unter www.caritas-bh.de oder erhalten Sie bei Frau Tittel T.07661/391999. Wir freuen uns über Ihre Bewerbung per Mail an bewerbung@caritas-bh.de

Koch gesucht in FR-Altstadt,
als Minijob, Voll- oder Teilzeit. Email an job@hotelloewen.de

Spüler / Küchenhilfe gesucht
in FR-Altstadt, als Minijob, Voll- o. Teilzeit. info@hotelloewen.de

El Mexicano Emmendingen,
Lammstr. 28, sucht ab sofort Barkeeper u. Servicekräfte (m/w/d) mit Erf. u. sehr guter Bezahlung in VZ u. TZ Tel.07641/9681223 ab 11 Uhr

Für unser jg.Team in FR Stadtmitte
suchen wir Service-/Thekenkräfte, gerne Studenten, als Aushilfe o. Werkstudenten T.0152-27793046

Weinstube & Restaurant
Sichelschmiede
sucht freundliche, erfahrene Servicekraft ab sofort in VZ, TZ oder Mini-Job.
kontakt@sichelschmiede.de
Tel.0151-21655495

***** UC - UNICAFE *****
zur Verstärkung unseres UC-Teams suchen wir ab sofort Koch u. Küchenhilfe (m/w/d) mit Erfahrung VZ, TZ, Werkstudent
Wir freuen uns auf Dich.
Komm vorbei oder bewirb dich: Niemensstr.7, 79098 Freiburg

Koch gesucht in TZ/VZ
für Mittagstisch und Catering interessante Arbeitszeit.
Bewerben Sie sich jetzt
Metzgerei Lehmann
Hexentalstr. 31, 79249
Merzhausen, T.0761/402064
info@metzgerei-lehmann.de

Servicekraft (m/w/d) gesucht
Wir suchen ab sofort eine/n zeitlich flexible/n zuverlässige/n Servicemitarbeiter/-in für unsere Mitarbeitercafeteria (Service mit Kassentätigkeit) mit einem Beschäftigungsumfang von 19,50/39,00 Std./Woche(50%). Bewerbungen gerne an Ev. Diakoniekrankenhaus, Abteilung Personal, Wirthstr. 11, 79110 Freiburg oder unter bewerbungen@diak-fr.de. Wir freuen uns auf Sie.

Küchenhilfe/Tellerwäscher,
Thekenhilfe (m/w/d) in Teilzeit oder zur Aushilfe für Ristorante Pizzeria in FR gesucht, T.0171-2049082

Gasthaus Rebstock Heuweiler
sucht Servicekraft m/w/d, gerne auch Quereinsteiger, Voll-/Teilzeit oder Minijob. Flex. Arbeitszeiten ab 17 Uhr. Wohnmöglichkeit vorhanden. Tel.0176-48279540

Wir suchen ab sofort
Servicekraft , Beikoch u. Küchenhilfe (m/w/d), in VZ und TZ. Bewerbung T.0173- 6913943 oder direkt im Restaurant El Gallo, Auf der Zinnen 12, 79098 Freiburg

Küchenhilfe m/w/d ab sofort
Mo.-Fr. 7-14 Uhr
Metzgerei Lehmann
Hexentalstr. 31, 79249
Merzhausen T.0761/402064
info@metzgerei-lehmann.de

Für das Oktoberfest vom
22.09.-02.10. in der Brauerei Ganter suchen wir Studenten/Aushilfen (m/w/d) für den Küchenbereich (Spüler, Küchenhilfen, Köche). Gute Deutschkenntnisse und Erfahrung in der Gastronomie sind von Vorteil. Gute Bezahlung. Greiffenegg-Schlössle, Simon Berg, T.0761/32728 berg@greiffenegg.de

Naschhäusle Eventcatering sucht
Koch/Köchin in Vollzeit (m/w/d) ab sofort oder nach Vereinbarung. Du hast Spaß in der Küche und Lust auf ein motiviertes Team? Arbeitszeit vorwiegend tagsüber, sonntags Ruhetag und 4 Wochen Betriebsferien im August. Melde dich per Mail info@naschhaeusle.de oder telefonisch unter Tel.07665/941428. Wir freuen uns auf dich!

Gaststätte Lago im Seepark sucht
Stud./Aushilfen m/w/d mit Freude am Kuchenbacken für 1-2x Wo. vormitt. auf Minijob-Basis. mail@lago.de T.0761/806955

Medizin

MFA o. ZFA (m/w/d) in Teilzeit
gesucht v. HNO-Praxis Breisach zum nächstmöglichen Zeitpunkt. Zeitlicher Umfang verhandelbar, Gehalt übertariflich, betriebliche Altersvorsorge. Wir freuen uns über Ihr Interesse! Bewerbungen bitte an Prof. Dr. W. Maier, Poststraße 12, 79206 Breisach oder hno-breisach@t-online.de. Nähere Informationen unter Tel.07667/7475

Bieten Ausbildungsplatz
zur Zahnmedizinischen Fachangestellten, Tel.0761/59320322 www.docstaehler.de

Zahnmedizinische Fachangestellte
(w/m/d) für die Assistenz, sofort oder später in freundliche Praxis in FR-Wiehre gesucht. Gerne mit Prophylaxeschein, aber auch ohne. Wir freuen uns auf Sie! Praxis Dr.Ulrike Schumacher, Tel.0761/7077988 oder E-Mail: walnussbaum66@web.de

ZFA. Wir suchen für unser nettes
kleines Team eine freundliche Kraft, die uns in unserer Haus-Zahnarztpraxis in VZ/TZ unterstützt. Gerne auch nur einen Tag (am besten Do.) Auch Wiedereinsteiger oder Berufsanfänger. Bewerbungen unter info@docstaehler.de oder www.docstaehler.de

Physio (M/W/D) gesucht! Physio (M/W/D) gesucht! In der Packi Klinik behandeln wir Schmerzerkrankungen aller Art ohne Operation. Physio und Arzt arbeiten bei uns Hand in Hand zusammen. Als Physio hast du dein eigenes Zimmer mit Bad, Zeit für deine Patienten (30-60 Minuten), den Arzt als Ansprechpartner auf Augenhöhe. Unsere Patienten kommen aus dem In- und Ausland, dazu betreuen wir auch Leistungssportler. Neben dem therapeutischen Alltag kannst du dich mit Vorträgen und Workshops verwirklichen. Die Arbeitszeiten sind Montag bis Freitag von 8:00 - 17:00 Uhr sowie einmal im Monat samstags. Lieber mehr Freizeit oder ein Auto statt mehr Geld? Sprechen wir darüber! Gehalt ab 3.000€ (VZ) Bewerbung telefonisch unter T.07633/933210 oder per Mail an bewerbung@packi-klinik.de

Ergotherapeut/in für kleines
Praxisteam in Bad Krozingen gesucht Eckdaten: +/- 35h/Wo. Neurologie und/oder Pädiatrie stulz@ergotherapie-badkrozingen.de

DH oder ZMP. Bieten attraktive
Stelle für erfahrene DH oder ZMP, adäquate Bezahlung, kein Massenbetrieb, gut aufgebautes Klientel Zuschrift Chiffre A23371001/

Soziales | Pädagogik

Päd Fachkraft in Vollzeit ab 11/23 gesucht. Die Kindergruppe im Klinikum e.V. (KiK) ist eine Elterninitiative mit einer ganztags U3-Gruppe mit 10 Kindern. Wir bieten ein kleines, familiäres Team, Wertschätzung, engen und guten Kontakt zu den Eltern und wenige Schließtage. Tel.0761/27061550 oder kik@uniklinik-freiburg.de

IMPRESSUM

Zypresse-Verlags GmbH
Kaiser-Joseph-Str. 224
79098 Freiburg i. Br.
www.zypresse.com

Geschäftsführung: Harald Greiner

Geschäftsstelle: Zypresse-Verlags GmbH
Kaiser-Joseph-Str. 224, 79098 Freiburg
Mo.– Fr. 9.00 – 13.00 Uhr

Kleinanzeigenannahme:
Telefon 0761 / 28 28 6 - 28
Telefax 0761 / 28 28 6 - 29
E-Mail kleinanzeigen@zypresse.com
Mo.– Fr. 9.00 – 13.00 Uhr

Gestaltete Anzeigen:
Telefon 0761 / 28 28 6 - 50 /51 /53
Telefax 0761 / 28 28 6 - 55
E-Mail ga@zypresse.com
Mo.– Fr. 9.00 – 13.00 Uhr

Verantwortlich für den Vertrieb:
Sprint GmbH, Telefon 0178 - 694 94 46
E-Mail sprintgmbh@t-online.de

Druck: Reiff Zeitungsdruck GmbH,
Marlener Str. 9, 77656 Offenburg

37. Jahrgang

Auflagen:
Freiburg 23.040 Exemplare
Lörrach 5.000 Exemplare
Offenburg 5.600 Exemplare

Es gilt Anzeigenpreisliste Nr. 27

Die Herausgeber sind nicht verantwortlich für Herkunft, Qualität und Wahrheitsgehalt der Anzeigentexte. Für Druckfehler keine Haftung.
Das Copyright für Texte und von uns gestaltete Anzeigen liegt beim Verlag. Nachdruck, Vervielfältigungen und elektronische Speicherung nur mit schriftlicher Genehmigung des Verlages. Anzeigenaufträge können nur schriftlich storniert oder verändert werden.

Betreuungsfachkraft/Erzieher (gn)
für Schülerhort ab 09/2023, 23 Std/Woche, Festanstellung, Schülerhaus Dreisamtal am Schulzentrum Kirchzarten, Infos www.schuelerhaus.org oder kramer@schuelerhaus.org

Kita Freiburger Kindernest sucht
FSJ/BFD ab sofort. Wir sind eine U3-Kita mit musikalischem Schwerpunkt. Bewerbungen gerne an info@freiburger-kindernest.de

Zusatzkraft für Waldkindergarten
Ab sofort bieten wir eine Zusatzstelle in unsere Waldkindergartengruppe an. Wenn du die Arbeit mit Kindern schätzt und gerne bei jedem Wetter draußen bist dann bewirb dich gerne per email an wald@storchennest-freiburg.de oder per Post an Kindereinrichtung Storchennest, Gewerbestr. 17, 79112 Freiburg

timeout STIFTUNG

Pädagogische Fachkraft (m/w/d) für die Kinderkrippe Pusteblume gesucht. Wir suchen eine pädagogische Fachkraft in Voll- oder Teilzeit für unsere eingruppige Kinderkrippe Pusteblume in Freiburg-Haslach zum nächstmöglichen Zeitpunkt. Du legst Wert auf eine naturnahe Erziehung, bringst Empathie und Geduld im Umgang mit Kindern mit, arbeitest gerne im Team, hast Lust bestehende Strukturen weiterzuentwickeln und mitzugestalten und bist auf der Suche nach einem unbefristeten Arbeitsplatz in einem tollen Team. Dann bewirb dich bei uns mit deinem Lebenslauf und den wichtigsten Zeugnissen unter: personal@timeout.eu www.timeout.eu/karriere

Krankheitsvertretung Wir suchen
ab sofort eine Krankheitsvertretung für unsere Familiengruppe (1-6 Jahre) auf 80-100%. Bewirb dich gerne per email an office@storchennest-freiburg.de oder per Post an Kindereinrichtung Storchennest, Gewerbestr. 17, 79112 Freiburg

Pädagogische Fachkraft,
Stellenumfang ca. 40% Wir suchen eine pädagogische Fachkraft (vorzugsw. Waldorfzertifikat), die unseren Waldorfkindergarten mit einem Stellenumfang von ca. 40% unterstützt. Wir freuen uns auf Ihre Bewerbung! Waldorfkindergarten Wiehre e.V.; Personalkreis, Basler Str. 52, 79100 Freiburg Tel.0761/402476 per E-Mail: info@waldorfkindergarten-wiehre.de

Sonstige Berufe

LKW-Fahrer/in (C/CE) in
Festanstellung für Tagestouren gesucht. Gute Bezahlung. LeonTa, Tel.0173-8706955

Produktionsmitarbeiter (m/w/d) für 4-Schichtbetrieb in Freiburg ab sofort gesucht. Firma Z Tel.0761/207230

Flexibler Teilzeitjob gesucht?
Können Sie mit einem Kleinbus umgehen? Liegt Ihnen der Umgang mit Menschen? Dann sind Sie bei uns im Fahrdienst richtig! Schreiben Sie uns: team@mobilo-fahrdienste.de

Vim Solution GmbH sucht eine/n engagierte/n Kundenbetreuer/in in Vollzeit, Teilzeit & auf Stunden-Basis für unseren Standort in Kirchzarten. Ihre Hauptaufgaben umfassen die Betreuung unserer Bestandskunden, Angebotserstellung, Auftragserfassung und After-Sales-Betreuung. Idealerweise bringen Sie PC-Kenntnisse mit. Bei uns profitieren Sie von flexiblen Arbeitszeiten und Hansefit. Erleben Sie eine Arbeitsumgebung mit flachen Hierarchien und freundlichen Kollegen. Interessiert? Dann senden Sie Ihre Bewerbungsunterlagen an karriere@vim-solution.com

Mitarbeiter (m/w/d)
für einfache Tätigkeit (schieben von Rollcontainern auf Station), ab sofort. in VZ nach FR gesucht. Dynamic T.0761/59046310

Hauswirtschaft 50% und 520€
Job (m/w/d) ab sofort für kleines Pflegeheim zur Essensversorgung gesucht. Arbeitszeit vormittags und im Minijob 17.45 bis 21.00 Uhr. Auskunft erteilt Ihnen gerne: Alexa Schweizer Tel.0761/2108-511 oder bewerbung@sv-fr.de

Für unser Casino Monte Carlo
in Freiburg/Hans-Bunte-Str./Nähe Toom Baumarkt suchen wir zuverl. flex. Aufsichtspersonal in TZ auf 96 Std. Bewerbung: doris@montecarlo-deluxe.de Tel.07665/9346578

Wäschereihelfer (m/w/d)
in VZ, TZ oder Minijob gesucht. Dynamic T.0761/59046310

Reinigungskraft
für Appartement-Reinigung in Freiburg oder Kirchzarten in Teil- oder Vollzeit (30-36 Std./Woche) im Bereich 10.30 bis 16.30 Uhr bei guter Bezahlung gesucht. Rufen Sie Frau Ritschel an und legen Sie direkt los, Tel.0152-33578107.

Helfer m/w/d für leicht
anlernbare Tätigkeiten gesucht. Dynamic T.0761/59046310

Mitarbeiter m/w/d für Zuarbeit
(Shampoonieren) in VZ/TZ gesucht. Bernds Frisurenteam/max-imum Hair Kandelstraße 4-6 , 79183 Waldkirch. Tel.0160-6211189, bernds-frisurenteam.de

Müllwerker (m/w/d)
ab sofort in Freiburg gesucht. Dynamic T.0761/59046310

Objektleiter (m/w/d) gesucht in
Freiburg! Für unser Gästehaus in der Mozartstraße suchen wir einen Objektleiter von Gästeempfang bis zur Zimmerreinigung in Teil-/Vollzeit. Wir freuen uns auf Ihren Anruf Tel.0152-33578107

Mitarbeiter für Hausmeisterdienste mit Führerschein gesucht. L&W Gebäudeservice Tel.0761/2088696

Versandmitarbeiter (m/w/d)
ab sofort gesucht. Firma Z T.0761/207230

Reinigungskraft (m/w/d) gesucht!
Wir bieten Ihnen eine spannende, abwechslungsreiche und vielseitige Tätigkeit als Reinigungskraft in unserem Verein. Sie arbeiten in einem freundschaftlichen Team und sorgen dafür, dass unsere Mitglieder in einem sauberen und wohlfühlenden Umfeld Sporttreiben können. Weitere Informationen finden Sie unter www.ft1844-freiburg.de/karriere. Bewerbungen und Anfragen senden Sie an job@ft1844-freiburg.de.

Motivierte Helfer (m/w/d) für angelernte Tätigkeiten auf Dauer gesucht, übertarifliche Bezahlung. Z Personalmanagement GmbH, T.0761/207230

Angelernte Maschinenbediener
(m/w/d) für Schichtarbeit im Elztal ab sofort gesucht. Firma Z, Tel.0761/207230

AWO

Wir suchen ab 15.10.2023 hauswirtschaftliche Mitarbeiter (w/m/d), für die Wäscheversorgung (520€-Basis, nachmittags). Bei Interesse bitte melden bei: Frau Straub, Tel.0171-5538425 (Mo.-Fr.) AWO-Kreisverband Freiburg e.V. Martha-Fackler-Heim, Sulzburger Str. 6, 79114 Freiburg, u.straub@awo-freiburg.de

Badeaufsicht/Rettungsschwimmer
(Mini-Job) gesucht! In unserem vereinseigenen Sportbad erwarten dich spannende und abwechslungsreiche Aufgaben, die über die reine Wasseraufsicht hinausgehen. Zudem kommst du in Kontakt mit vielen verschiedenen Sportler*innen sowie Übungsleiter*innen, die ihrem Sport in unseren Becken nachgehen. Trage dazu bei, dass die Besucher*innen sicher und voller Freude schwimmen gehen können. Weitere Infos findest du unter www.ft1844-freiburg.de/karriere oder bewirb dich direkt bei job@ft1844-freiburg.de.

Sicherheitsdienst Mitarbeiter

HD SICHERHEIT

(w/m/d) in Voll-/Teilzeit/Aushilfe gesucht für Freiburg - Weil am Rhein Bewerbung per Mail an info@hdsicherheit.de Tel.0172-9907533

Glas- u. Sonderreiniger
mit Berufserfahrung gesucht. Führerschein u. Deutsch in Wort u. Schrift erforderlich. L&W Gebäudeservice, Tel.0761/2088696

Mitarbeiter m/w/d
deutschspraching für Räumungen und Altbausanierung in TZ im Rarum FR gesucht. Tel.0173-6629999 oder r-stocker@outlook.de

Mitarbeiter(in) Paktabwicklung
als Aushilfe auf 520€-Basis oder als Teilzeitkraft. Kommen Sie gerne vorbei, rufen Sie an oder schreiben Sie eine Whatsapp/E-Mail unsere Tel.Nr. lautet T.0152-01697814, depot78@gls-germany.com. GLS, Ballrechten-Dottinger-Str. 1, 79427 Eschbach. Wir freuen uns auf Sie!

Reinigungskräfte in Teilzeit oder auf Minijob-Basis für den Raum Breisach gesucht! Eine attraktive Vergütung nach Branchentarif, ein eigener Beriebsrat, der Ihre Interessen vertritt sowie ein Arbeitgeberzuschuss zur Altersvorsorge und wertschätzender Umgang werden geboten. Bewerben Sie sich gerne telefonisch bei Ihrer Ansprechpartnerin Frau Stephanie Walter unter T.02941/66005-155 oder per E-Mail an bewerbung@avitea-industrieservice.de

Lagerhelfer (m/w/d)
ab sofort gesucht. Firma Z Tel.0761/207230

Kurierfahrer Miclog GmbH in
Denzlingen sucht ab sofort Kurierfahrer für die Region Freiburg (m/w/d) in Vollzeit T.07666/9136380

Miclog GmbH in Denzlingen
sucht ab sofort für Bürotätigkeiten (m/w/d) für den Kundendienst in Vollzeit. Tel.07666/9136380

Miclog GmbH in Denzlingen sucht
einen Disponent bzw. Lagermitarbeiter ab sofort (m/w/d) in Vollzeit Tel.07666/9136380

Mitarbeiter Vertriebsinnendienst
Kundenakquise Gebäudereinigung: Mehr Kunden gewinnen. Teilzeit/Vollzeit. Bewerbungen an: info@access-clean.de

Reinigungskräfte m/w/d in Freiburg auf Lohnsteuerkarte gesucht. L&W Gebäudeservice Tel.0761/2088696

Produktionshelfer
(m/w/d) für 3-Schichtbetrieb gesucht, Führerschein von Vorteil. Firma Z, Tel.0761/207230

Produktionshelfer (m/w/d) im Raum Elztal ab sofort gesucht. 3-Schicht. Firma Z Tel.0761/207230

Fahrer/in für nationalen und
internationalen Güterverkehr bis 3,5t in Voll-, Teilzeit oder als Aushilfe gesucht. Kontakt: Tel.0041/795759663

Die VHS Freiburg sucht dringend eine/einen Zumba-Lehrer/in für einen Zumba-Kurs, donnerstags ab 05.10., 19-20 Uhr, 15 Termine. Bitte richten Sie Ihre Kurzbewerbung an: uhrig@vhs-freburg.de

Reinigungskraft für Appartement-
Reinigung in Freiburg oder Herbolzheim oder Kirchzarten in Teil- oder Vollzeit (30-36 Std./Woche) im Bereich 10.30 bis 16.30 Uhr bei guter Bezahlung gesucht. Rufen Sie Frau Ritschel an und legen Sie direkt los, Tel.0152-33578107.

Helfer (m/w/d) für Kleinteilmon-
tage in Eschbach ab sofort gesucht. Firma Z Tel.0761/207230

Helfer/innen, motiviert +zuverläss.
für leicht anlernbare Tätigkeiten gesucht. Dynamic Zeitarbeit GmbH, Tel.0761/59046310

Reinigungskräfte (m/w/d)
in TZ nach Bad Krozingen gesucht. Dynamic T.0761/59046310

Sie telefonieren gerne -
Dann sind Sie bei uns genau richtig! Auch Quereinsteiger möglich. Tel.0173-8706955

Wir suchen Dich! (m/w/d)

ENGEMANN

ab sofort als Friseur*in oder Rezeptionist*in. Friseur Engemann T.0761/37962, Sautierstrasse 29, 79104 Freiburg

Hauswirtschaft (m/w/d) 50%
ab sofort für Pflegeheim zur Essensversorgung gesucht. Arbeitszeit vormittags, keine Reinigung. Auskunft erteilt Ihnen gerne: Birgitt Stuber Tel.0761/2108-411 oder bewerbung@sv-fr.de

Produktionsmitarbeiter (m/w/d)
in 3er-Schicht mit/ohne Staplerschein, ab sofort in VZ gesucht. Kunststofferfahrung und Fahrzeug v. Vorteil. Münzer Zeitarbeit GmbH & Co. KG, Merianstr.33, 79104 Freiburg Tel.0761/151060

Praktikum | Au Pair

Lust auf einen Freiwilligendienst
im Waldorfkindergarten? Unser Kindergarten befindet sich nahe der Innenstadt Freiburgs. Wir betreuen Kinder in drei Vormittagsgruppen, einer Ganztagesgruppe und einer Kleinkindgruppe. Ab 01.09.2023 suchen wir eine/n Freiwillige/n der/die ein Jahr im Bundesfreiwilligendienst bei uns mitarbeiten will. Waldorfkindergarten Wiehre e.V., Personalkreis, Basler Str. 52, 79100 Freiburg, Tel.0761/402476 - info@waldorfkindergarten-wiehre.de

Aus- & Weiterbildung

Friseur-Auszubildende/r ab sofort
od. Sommer 2023 gesucht. Schriftl. Bewerbung: Bernds Frisurenteam, Kandelstraße 4-6, 79183 Waldkirch. www.bernds-frisurenteam.de

Stellengesuche

Erfahrene Reinigungskraft sucht
neuen Wirkungskreis in Vollzeit, suchejobinfreiburg@mail.de

Nebenverdienst Angebote

Sichere Erntehelfer,
auch als Ersatzkraft, für die Weinlese (2-3 Tage pro Woche) in Endingen gesucht, Tel.07642/927637

Fitness, Spaß & tolles Team braucht Verstärkung in der Küche 17-23 Uhr Sportpark Hugstetten info@sportpark-hugstetten.de

Für unseren Rewe Markt
Denzlingen Alemannenstr. suchen wir eine Backhilfe für leichte Tätigkeit. Aufbacken von halbgebackener Ware, Verpacken, sowie Einräumen. Gerne Studenten und Rentner, auf Minijob, T.0152-03793422 Anrufe von 8-17 Uhr

Sonnenbrunnenstrausse
Wir suchen saisonal für unsere Küche Unterstützung. Sept.+ Oktober. T.07664/59273

Reinigungskräfte im Raum FR
für morgens ab 7 Uhr u. abends ab 16h auf 520€ Basis ges., übertarifl. Bezahl. Yapar Gebäudereinigung T.0176-42620272

Weinlese. Wir suchen noch Helfer
für die Weinlese. WG Sonnenbrunnen T.07664/59273

Hauswirtschaftskraft für Kita
gesucht. Wir suchen ab sofort eine Hauswirtschaftskraft für unseren Kindergarten befristet bis zum 31.12.2023. AZ Mo-Fr. von 12:00 Uhr bis 14:00 Uhr. Bewerbung an Kindereinrichtung Storchennest, Gewerbestr. 17, 79112 Freiburg oder per mail an storchennest@live.de

Wir suchen ab sofort Reinigungs-
kräfte auf Teilzeit oder 520€ Basis im Gasthaus „Zum Roten Lamm" in Bad Krozingen. Bewerbungen bitte an die info@lamm-badkrozingen.de

Schüler/Studenten für Büro-
arbeiten auf 520€-Basis gesucht. wernerlangenfelder@gmx.de

Suchen Reinigungskraft mit Pkw
nach Kirchzarten-Dietenbach für 2x ca. 3 Std. pro Woche bei guter Bezahlung, Tel.0176-51455915

Für Altbau-Praxis in der Wiehre,
gut deutsch sprechende, umsichtige, zuverlässige u. nette Putzhilfe 1x pro Monat für ca. 2 Stunden gesucht. Tel.0157-73921626 (AB)

Für unsere Kundin in
Gundelfingen suchen wir eine freundliche Haushaltshilfe für 5 Std. die Woche Tel.0761/2928244 info@adiuto-freiburg.de

Nette Reinigungskraft (m/w/d) in
Kirchzarten gesucht! Arbeitszeiten 10.30-16.30 Uhr entweder auf geringf. Basis (520€) Tage frei wählbar oder in Teilzeit. Wir freuenuns auf Ihren Anruf, Tel.0152-33578107, Kirchzarten Appartements

Für unseren Gästeempfang
suchen wir äußerst freundliche und zuvorkommende Mitarbeiter/innen bei Arbeitszeiten von 13 oder 15 Uhr bis 21 Uhr auf geringf. Basis (520€). Arbeitstag(e) nach Wahl. Wir bieten leistungsgerechte Bezahlung und erwarten gute Sprachkenntnisse. Wir freuen uns auf Ihre Bewerbung an Frau Ritschel per E-Mail an m.ritschel@freiburg-appartements.de oder per Tel.0152-33578107

Mitarbeiter im Housekeeping
(m/w/d) in Kirchzarten gesucht! Für die Reinigung unserer Ferienwohnungen neben dem Seniorenzentrum in Kirchzarten suchen wir ab sofort einen Mitarbeiter (m/w/d) auf geringfügiger Basis. Weitere Informationen finden Sie unter www.caritas-bh.de oder erhalten Sie bei Herrn Wagner T.07661/391-101 Wir freuen uns über Ihre Bewerbung per Mail an bewerbung@caritas-bh.de

Putzkraft gesucht in Freiburg,
wöchentlich Montag und Donnerstag vormittags, jeweils 3 Stunden, 15,00 € Stundenlohn, angemeldeter Mini-Job, putzkraft.gesucht@web.de

Möchtest Du was Neues
kennen lernen oder einfach wieder einsteigen? Freundliches Team mit Herz sucht noch Fahrer/innen und Begleitpersonen für Schülerbeförderung. Fa. Schopp, Tel.0761/702177

Kurierfahrer/in gesucht
für Postabholung u. -bearbeitung in TZ oder VZ, deutschsprachig mit guten Ortskenntnissen in FR. Pkw-FS erforderlich, Tel.0162-4623410

Nette Reinigungskraft (m/w/d)
in Kirchzarten gesucht! Arbeitszeiten 10.30-16.30 Uhr entweder auf geringf. Basis (520,- €) Tage frei wählbar oder in Teilzeit. Stundenlohn werktags 15,50 € und Sonn-/Feiertag 18,00 €. Wir freuen uns auf Ihren Anruf, Tel.0152-33578107, Kirchzarten Appartements

Reinigungskräfte für Mo.-Fr.
16.30-18.00 Uhr, Herdern 15€/Std. Gerne mit Erfahrung, auch Rentner/Ehepaar, T.0170-9324489

Mithilfe im Sekretariat gesucht auf
520€-Basis, freundlich, engagiert, gründlich, souverän, belastbar, heiter, Architekturbüro Hansen meinhardhansen@gmx.de

Engagierte/r BauzeichnerIn
auf 520€-Basis von kleinem Architekturbüro in Freiburg gesucht meinhardhansen@gmx.de

Zuverl. u. fitte deutschsprachige
Fahrradkuriere gesucht. Tel.0162-4623410 Regio Rad Express GmbH

Bäcker und Konditor (m/w/d),
Teilzeit od. Aushilfe gesucht, AZ nach Vereinbar. Cafe Fietz EM, Tel.07641/8805

Cafe Fietz Emmendingen
sucht Reinigungskraft (m/w/d) AZ nach Vereinbarung, 14-tähig auch am WE 12-17Uhr, Tel.07641/8805

Fahrer/in für nationalen und
internationalen Güterverkehr bis 3,5 t in Teilzeit oder als Aushilfe gesucht. Kontakt: Tel.0041/795759663

Reinigungskraft, Minijob täglich
Ab sofort suchen wir eine zusätzliche Putzhilfe tgl. nach der Betreuungszeit/n. Absprache Mo.-Do. je 1,5h und Fr. 2,75h. Waldorfkindergarten Wiehre e.V., Personalkreis Basler Str. 52, 79100 Freiburg Tel.0761/402476 oder per E-Mail: info@waldorfkindergarten-wiehre.de

Familienpfleger oder
Hauswirtschafter (m/w/d) gesucht! Für die Unterstützung von Familien im Alltag in Krankheitsfällen suchen wir ab sofort einen Familienpfleger oder Hauswirtschafter (m/w/d) auf geringfügiger Basis. Weitere Informationen finden Sie unter www.caritas-bh.de oder erhalten Sie bei Frau Hellwig T.0761/8965451. Wir freuen uns über Ihre Bewerbung per Mail an bewerbung@caritas-bh.de

Nebenverdienst Gesuche

Dachdeckermeister bietet an:
Steil- u. Flachdach-, Blechner-/Zimmermannsarbeiten, Innenausbau, Bodenverl., T.0761/4011585 + 0157-74751333 skorskidach@hotmail.com

Fr. sucht Arbeit im Haushalt
putzen und bügeln. Bitte nur in Freiburg. Tel.0157-31446821

Stellenmarkt Erotik

Erotik Salon im Basel sucht Girls
Erotik Salon im Basel sucht Girls. Sehr gute Verdienst garantiert. Flexibel Arbeitszeit. Diskret, gute Kundschaft. Tel.0041/797572334

Stopp! Diskretes + flexibles
Arbeiten mit Sofort-Verdienst! Hübsche Kollegin für Erotik-Job in Frbg. gesucht T.0162-9743875

GEWERBE & DIENSTLEISTUNG

Handwerk

Fliesen-, Sanitär- und
Renovierungsarbeiten. Sauber u. zuverlässig. Tel.0176-20562806

Photovoltaik mit bis zu 10.200€

Cevallos PV

KFW-Förderung. Wir bieten Photovoltaik-Anlagen Pakete an. Jetzt beraten lassen und Förderung abgreifen! Cevallos PV UG Carl-Mez-Str. 57 79114 Freiburg T.0176-46596692 Mo-Fr. 7:00-17:00 Uhr

Umzüge, Malerarbeiten,
Lagerungen und vieles mehr zum günstigen Preis! Rote Radler Umzüge Tel.0761/482852 www.rote-radler.de

Zuverlässiger Allrounder für Mon-
tage, Renovierung und Gartenpflege T.0179-7381689 o. 07663/912797

Elektro Schmitt
Elektro Meisterbetrieb, Tel.0761/2020997, info@schmitt-elektro.com

Elektroarb. schnell u. preiswert,
auch Sat, TV, PC, Tel., Zähler, Abnahme, Tel.0761/4535600

Bodenbelag - Malerarbeiten
Entfernen u. Verlegen T.0173-6629999 r-stocker@outlook.de

Termindruck? Große Flächen?
Laminat- u. Fertigparkettprofis verlegen exakt +schnell +preiswert. T.07664/1616, 0171-8352030

BBB-Dachdeckermeister sucht
Dach-/Blechnerarbeiten, Flachdach, auch als Subunternehmer u. sonstige Kunden. Tel.0157-74751333 skorskidach@hotmail.com

Zwei erfahrene Handwerker
suchen Aufträge im Bereich: Fußböden, Fenster, Türen, Möbel, Trockenbau, Holzarbeiten, usw... Tel.0176-83581767

Renovierungs- und Bodenbelags-
arbeiten mit Garantie (Laminat etc.) Tel.07664/1616

Maler- und Lackierarbeiten
schnell, kompetent und zuverlässig Tel.0152-36925368

Qual. Bodenleger mit 30-j. Erf.
verlegt Parkett, Vinyl u. Teppich T.0172-7659761

Renovierung u.Raumausstattung
preisgünstig und sauber, noch Termine frei, Tel.0152-25125700

Übernehme Maler- und Tapezier-
arbeiten, günstig u. zuverlässig Tel.07665/9422111

Maler- u. Tapezierarbeiten
günstig, schnell + preiswert, zum FP, Tel.0152-37708485

Qualifizierter Bodenleger
übernimmt sämtl. Bodenbelagsarbeiten, PVC, Teppich, Linoleum, Kork, Laminat, Fertigparkett. T.07633/15443 o. T.0151-46507533

Fliesen-, Mosaik- und Naturstein-
arbeiten aller Art. Tel.07633/15443 oder Tel.0151-46507533

Parkett - verlegen, schleifen,
versiegeln, ölen, wachsen. T.07633/15443 o. 0151-46507533

Gipser/Schimmelentfernung
Maler- und Tapezierarbeiten sauber-zuverl. T.0171-6019451

Gipser/Stuckateur Trockenbau
Malerarbeiten sauber u.termintreu. T.0173-3826925

Biete Büroservice Betriebswirtin
und Bürokauffrau übernehmen gerne ihre Büroaufgaben. Wir freuen uns über Ihren Anruf 0156-7843885 oder Mail englerfluegler@gmail.com.

Renovierung, Altbausanierung,
Trockenbau, Malerarbeiten, T.0157-54249065

Rund ums Haus

Fa.HS übernimmt Gebäudereini-
gung, Treppenhaus-/Büroreinigung, Praxen, auch priv. T.0171-6129280

Wir bieten Groß- u. Kleinent-
rümpelungen an z.B. Keller, Wohnung, Dachboden, Garten u. Bauschuttentsorgung. T.0171-3806809

Wir bieten Gartenpflege, Garten-
gestaltung, Naturstein-, Terrassen- u. Pflasterarbeiten. T.0171-3806809

Entrümpelungen, Haushalts-/Kel-
lerauflösungen, kl. Umzüge. Hausmeistertätigk., Reinig.- + Gartenarb. sauber u. zuverl. Tel.0176-20562806

Fensterreinigung:
ein professioneller, schneller & sympathischer Fensterreiniger sucht Glasflächen, um sie zum Strahlen zu bringen. Ich freue mich auf Ihren Auftrag! reinigungsservice.ec@gmail.com

Umzüge, Transporte, Entrümpe-
lungen, Malerarbeiten rund ums Haus, preiswert Tel.0176-32844760

Übernehme Maler- und Tapezier-
arbeiten, günstig u. zuverlässig Tel.07665/9422111

Firma Riesterer Entrümpelungen
aller Art vom Dachstuhl bis zum Keller. Zuverlässig und sehr sauber. Tel.0172-7672189

Gelernt. Gärtner übernimmt
sämtl. Gartenarbeiten +Hausmeisterservice u. Gehweg + Terrassenneubau etc. Tel.0172-1413315

Übernehme Gartenarbeiten und
Natursteinarbeiten Tel.0179-5340787 selbst.

Achtung! Reinigungsarbeiten
und Dienstleistungen rund ums Haus. Besichtigung unverbindlich. Anfragen an Fa. S. Mettbach T.0176-58726542

Entrümpelung, Umzug,
Transporte, Renovierung, preiswert und freundlich. Tel.0171-1173164

Schreiner bietet Umzüge
Küchenmontage, Entrümpelung, Renovierung, m-umzuege.de Tel.0176-61941269

Bodenbelag, Malerarbeiten,
Räumungen, Tel.0173-6629999 r-stocker@outlook.de, Fa. Robert Stocker, Schwarzw.-str.15, March

K&K Entrümpelungen, Umzüge,
Haushaltsauflösungen FR, EM, VS schnell u. günstig.T.0171-2858842

Pflege & Betreuung

Suche langfr. ehrenamtl. männl.
Person, bzw. Haushaltsunterst. Da ich krank u. behindert bin, schaffe ich das nicht mehr, wie ich es gewollt hätte. T.07631/10458 AB

Sonstige Dienstleistungen

Revierfahrer in Freiburg &
Umgebung (m/w/d) in Teilzeit 80 Std Die Firma SHS sucht ab sofort mehrere Revierfahrer für den Raum Freiburg. Kernaufgabe ist die Bestreifung von Kundenobjekten und Intervention in Alarmfällen. Stundenlohn 14,50 €. Haben wir dein Interesse geweckt. Dann bewirb dich bei uns per E-Mail unter freiburg@shs-security.com oder unter Tel.0761/88843050.

Suchen Sie eine Begleitperson
auf Geschäftsreisen oder privat oder auch zum Essen gehen oder Sonstiges in der Freizeit. Dann sind Sie bei mir richtig. Zu erreichen über SMS Tel.0152-52060274

Hole Schrott ab, Eisen u. Metall.
LKW mit Kran vorhanden, Tel.0160-7261051

Fa.HS übernimmt Gebäudereini-
gung, Treppenhaus-/Büroreinigung, Praxen, auch priv. T.0171-6129280

Existenzen

Suche Kneipe, Bierlokal
im Raum Müllheim, Badenweiler Kapitalnachweis vorh., ab sofort zu pachten, Tel.0174-3027041

UNTERRICHT & KURSE

Unterricht

Konzertsopranisitin bringt Ihre
Stimme zum Klingen. www.gesangsunterricht-freiburg.com

Spanischkurse alle Stufen
ab kW 38, kleine Gruppen u. freundliches Ambiente T.0761/286672 www.fonema.de

Das Besondere ...
Ich biete Spitzentraining in Wirtschaft, Mathematik, Englisch. Tel.0761/13731437

Kurse

KM-Selbstverteidigung:
Mehr Sicherheit für jedermann/-frau durch das System d. israelischen Sicherheitskräfte. Info-Tel.0170-7786697, www.km-freiburg.de

Kleinanzeigen
0761 / 28286-28

Cranio-Sacral-Therapie
Einführungstage bei Frbg, Sa. 21.–Mo. 23.10.23 o. Sa. 20.-Mo. 22.01.24, Tel.07667/833125, www.cranioschule-wode.de

Chinesisch Anfängerkurs ab Mi.,
20.09., 18:00-19:30 Uhr, 8 Termine. Jetzt anmelden und Chinesisch lernen! Anmeldung und Infos: info@ki-freiburg.de T.0761/20397888 www.ki-freiburg.de

MIETEN & VERMIETEN

1 Zi. Wohnung Miete

1 Zi.-Whg. in Teningen, 25m²,
550€ + NK, ab sofort bezugsfrei, Tel.0172-7378640

2 Zi. Wohnung Miete

March-Hugstetten: 2 Zi.-Sout.-
Whg., 40m², KM 325€, NK-VZ 140€, gesamt 465€, KT 930€, ab 01.10.23 oder später zu vermieten. info@fima-freiburg.de

Teningen 2 Zi. Whg. 55qm 850€
+NK ab 01.10.23 bezugsfrei T.0172-7378640

3 Zi. Wohnung Miete

FR-Gundelfingen 3,5 ZKBB 1.OG,
77,2m², Parkett, Südbkl., saniertes Bad mit Badewanne, Wohnflur, Kellerabt.,KFZ-Stellpl. mögl., kHT, Kein Amt, keine WG, Provisionsfrei, 2MM KT, KM 975,00€ +200,00€ NK. Tel. 8.00h- 19.00h T.0162-4761935

Sonstige Whg. Miete

Möblierte Souterrainwohnung in
FR-Wiehre (ca. 32m²) in der Oberwiehre ab 15. Oktober zu vermieten. Attraktive Wohnlage, Gartennutzung ist möglich, sehr gute Anbindung an ÖPNV. Preis KM: 480,- € + NK, 3 MM Kaution. Kontakt: Marcus.Knaup@gmx.net

Häuser Miete

Sasbach a.K. EFH, 160m², 5 Zi.,
ruh., kleiner Hof, Nebengeb. + Nfl., zu vermieten. 1.400€ KM +NK. rider@stickercollection.eu

Zimmer Miete

WG für Ältere im schönen Kaiser-
stuhl Ein Zimmer mit Dusche und WC, Frühstück und Abendessen, inklusive aller Nebenkosten. Gerne gesellige Leute für unterhaltsame Abende. Tel.0157-52843433

Schönes Zi. an Stud./in o. FSJ zu
vermieten. An Stud./in o. FSJ, 24m², 380€ WM, zu vermieten. Tel.0761/2169900

Büro | Gewerbe Miete

FR-Katharinenstr. mod.Büroräume
Nfl. ca. 180m², 2.OG, sof. Bezug, Gaszentralheizung, Energieverbr. 59,6kWh (m²a), KM 2.520,-€ zzgl. NK +Kt. Andreas Rieger Hausverwaltung, Tel.07665/912512

Kappel-Grafenhausen,
Lager/Werkstatt, ebenerdig, großes Rolltor, + sep. Eingang, Fenster, ca. 40m², Tel.0151-53321818

Der GOLDMANN®
GOLDANKAUF · JUWELIER · TRAURINGSTUDIO
Europas großer Edelmetall-Spezialist
Europaweit gehören über 60 GOLDMANN® Filialen zur Kette
ALTGOLD · BRUCHGOLD · SILBER · ZAHNGOLD
GOLD- UND SILBERMÜNZEN · GOLDBARREN · ZINNANKAUF
GOLD- UND SILBERUHREN
ZAHNGOLD
nicht schön, aber wertvoll!
Verkauf von Gebraucht-Schmuck
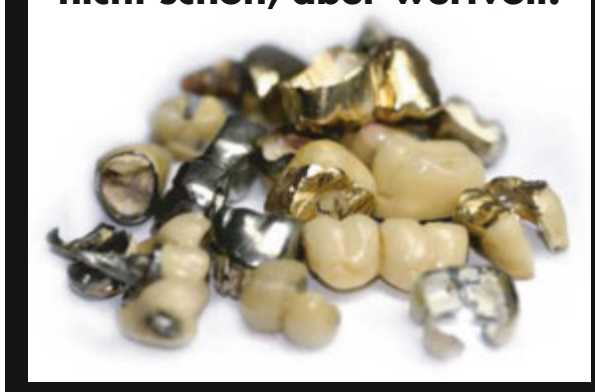

Unser Service für Sie:
• Kostenlose, transparente Wertermittlung
• Durchgehend geöffnet
• Auch ohne Terminvereinbarung
• Sofort Bargeld
• Top Preise
• Wir zahlen auch Sammlerwerte!
• Schmuckreparaturen
• auf Wunsch Hausbesuch möglich
Hier finden Sie uns:
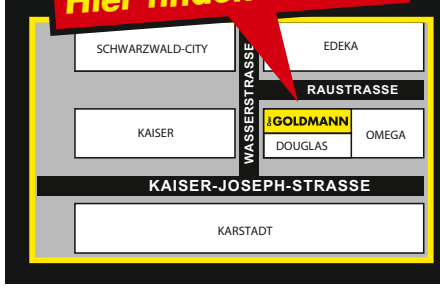

Für die gewisse Diskretion vergeben wir Termine für unseren separaten nicht einsehbaren Raum!
Filiale Freiburg:
Raustraße 6, Freiburg
Tel. 0761/29281498
Öffnungszeiten:
Mo.–Fr. 10 – 18 Uhr · Sa. 10 – 16 Uhr
Betreiber: Yacoub Hammo

Sind Sie Tagesmutter/Tagesvater, Pädagoge/in? Heller, schöner, ruhiger Gewerberaum, 46m², in der Nähe von Stadtmitte Freiburg, neben einem Spielplatz, für Kinderbetreuung ab sofort od. ab Januar 2024 zu vermieten. amalia_paz@gmx.de

Büro 100m², 4 Zi. in Staufen Zwischenmiete 1.250€ KM + 150€ NK zum 1.10. T.0176-69582755

Zwischenmiete & Tausch

5 Zi.-Jugendstil-Whg. FR-Altstadt m. 3 Balk., 22.12.23-21.04.24, mit Parkplatz, 1.500€, T.0170-8246852

FR-Stühlinger Altbau-2-Zi.Whg. m. Balk. vom Do. 14.9.-So. 17.9. günstig zu verm. T.0151-52426546

1 Zi. Whg. Mietgesuche

Betreuer sucht für jungen Mann in FR und Umgebung 1 Zi.-Whg., WM bis 650€. Tel.0761/28521052

Älterer Mann, 63J., der gerne in Garten u. bei Tierbetreuung hilft, sucht ab sofort eine 1-Zi.Whg. in FR, gerne auch Umgeb., Tel.0152-24961118

2 Zi. Whg. Mietgesuche

Junge Zahnärztin sucht 1,5-2 Zi. Wohnung in zentraler Lage in Freiburg ab 01.10./01.11. Tel.0157-52746999 Karius.clarissa@gmail.com

Berufstätige Frau Anfang 30 sucht Whg.mind 55m², Vollzeit angestellt, NR, keine HT, suche bis max.800€ KM mit Balkon/Terrasse. Ich bin unter T.0174-7106346 erreichbar und freue mich auf Ihren Anruf.

Sympath. Architektin 50J. sucht ab sofort helle 2-3 Zi.-Whg. mit Balkon in FR, mind. 55m², max. 800€ WM, Tel.0157-35320150

Berufst. Mann su. 2 ZW in FR, bis 45m², ab sofort, T.0176-22955088, interk299@gmail.com

2 Büroräume, 50m², in Krozingen Büroräume mit Bad und Dusche sowie kleiner Küchenzeile in Bad Krozingen zu vermieten im 1.OG.

27J. freundliche u. offene Hebamme sucht eine 2 bis 3 Zi.Whg. in der Wiehre/Oberau, am liebsten mit Balkon (gerne Altbau). Ich bin seit 3 Jahren in Freiburg als Hebamme tätig u. suche eine langfristige Whg. Ich bin NR u. habe keine HT. Einzugsdatum flexibel. Freue mich über Angebote. Tel.0151-19782200

3 Zi. Whg. Mietgesuche

Junge christliche Familie sucht Wohnung (3-5 Zimmer) oder Haus mit Garten(mitnutzung) zwischen Freiburg und Herbolzheim, bis 1.000€. Tel.0176-38294686

Junges Paar sucht 3-Zimmer-Whg in Freiburg mit Balkon + EBK. Wir sind 25 und 28 J., NR, berufstätig (Beamtin gehob. Dienst und techn. Vertriebler im Außendienst, jew. Vollzeit/unbefristet), keine Kinder/Haustiere. Meldet euch unter freiburg-wohnungssuche1@gmx.de

3 Zi Whg. gesucht Raum Müllheim / Heitersheim hallo, ich suche für 2 Personen eine 3 Zimmer Whg., gerne auf Langzeitmiete. Im Raum Müllheim bis Bad Krozingen, bis 1000€ KW Bittemeldet euch unter: Sonnenblume-2023@web.de

Schöner Platz im Grünen gesucht Psychotherapeut, freundlich, gelassen, eigene Praxis in FR, sicheres EK, NR, sucht Whg. im Grünen nahe Freiburg oder Dreisamtal. Tel.0151-12101620

4 Zi. Whg. + Mietgesuche

Suchen 4-5 Zi.Whg. in FR. Wir, w. 32 u 35 suchen 4-5 Zi. Whg. in FR mit BLK o. Garten tirlersolli@gmx.de

Wunderschöne 4-Zi-Whg ab 1.1.24 für 1 Jahr zur Zwischenmiete frei. Hohe Wände, hell, 1 Erker, separate Küche, modernes Bad u. Küche 2 Balkone WM ca 1.700€/Mon. wohunungegonstrasse@gmail.com

Ruhiges Paar sucht 3,5-4 Zi Whg. Wir (Oberärztin und Anwalt, 36.J, Nichtraucher, keine Haustiere) suchen eine helle Wohnung mit Balkon. Mind. 85m² T.0176-6228850

Post Industrial Designer/ Musicaldarstellerin/zwei Kinder/Hund und Meerschweinchen suchen 3-5 Zimmer-Wohnung in/um Freiburg. Einkommen gesichert. Freundlich und zuverlässig. T.0761/48898636, Mobil:0041/762217437

Sonstige Whg. Gesuche

DRK sucht Wohnraum! DRK-KV Freiburg e.V. sucht für seine Azubis im Seniorenzentrum March zum 01.10.23 Wohnraum (möbiliert v.V.) in Form einer WG oder Einzelzimmer. Kontakt per Email wohnraum@drk-freiburg.de oder Tel.07665/9345-100. Wir freuen uns auf Ihre Rückmeldung!

Häuser Mietgesuche

Familie sucht Haus/Wohnung Wir eine Fam. mit 2 Ki., berufst. m. gesich. Einkommen, NR, k. HT, su. Haus o. Whg. ab 110m² m. Garten zur Miete, Raum Waldkirch, Denzl., FR, HausGarten2023@web.de

Garagen & Lagerräume

Dein Lagerraum Privat/Handel/ Gewerbe, geschlossen, sicher, preiswert T.0761/15147302

City-Self-Storage Einlagerhaus Lagerräume für jeden Bedarf, ab 5m³ im beheizten, sauberen und gesicherten Abteil, sowie Wohnwagenabstellplätze in FR, Tel.0761/86641

Lagerräume FR-Betzenhausen verschiedene Größen zu vermieten, wohnen.fr@gmx.de

FR-Katharinenstr. Außenstellplätze Miete 80€, Andreas Rieger Hausverwaltung Tel.07665/912512

IMMOBILIEN-MARKT

2 Zi. Wohnung Kauf

FR: 2 Zi.-Whg., 75m² Wfl., Stellpl., KP 315.000,-€. J. Weber Immobilien seit 1995, Tel.07665/940093

3 Zi. Wohnung Kauf

FR-Vauban: 3 Zi.-Whg., 64m² Wfl., Balk., TG, KP 315.000,-€. J.Weber, Tel.07665/940093

Häuser Kauf

Bad Kroz.-Hausen: DHH, 3 WE, 186m² Wfl., 539m² Grst., KP 559T€. J. Weber, Tel.07665/940093

Gottenheim: ZFH mit 2 Bauplätzen, 1.639m² Grst., KP 960.000€ J.Weber T.07665/940093

Gottenheim: EFH mit ELW, 190m² Wfl., 512m² Grst., KP 750.000€. J.Weber Tel.07665/940093

Renditeobjekte

FR, Stadtteil Oberau Renditeobjekt mit Potenzial für Investoren, Mehrfamilienhaus 5 Etagen, ca. 422m² Wohnfläche, Bj. ca. 1905, Mieteinnahmen p.a. 64.500,- € netto, KP 2.350.000,- € Kontakt: south-west@t-online.de

Häuser Kaufgesuche

Laufend Immobilien gesucht. Joachim Weber Immobilien seit 1995, Tel.07665/940093

HAUS & FAMILIE

Möbel

Entrümpelungen + Haushaltsauflösungen nach völlig neuem Konzept Tel.0173-6629999

Haushalt

Passionierter Münzsammler kauft alte + neue Münzen zum aktuellen Preis. Jede Münze zählt, Papiergeld, antike Militärorden bis 1945. Bitte alles anbieten ! Tel.0761/272823

Entrümpelungen + Haushaltsauflösungen nach völlig neuem Konzept Tel.0173-6629999

Räumungen und Haushaltsauflösungen. Auch größere Objekte. Mit Verrechnung von Sammlungen und antiken Dingen, Münzen, Militaria, Schmuck und vielem mehr. Seit 40 Jahren Fa.R.Stocker Tel.0173-662 9999 E-Mail: r-stocker@outlook.de

Fürs Kind

Großer Kindersachenflohmarkt in Eichstetten am 23. September von 14:00-16:30 Uhr in der Festhalle.

Kinderschauspielkurs/Theater- früherziehung / Tel.0761/62706 od. www.theater-atelier.de

TIER & LAND

Hunde

1 Chihuahua Welpen, m., 9 Wo., geimpft, weiß, T.0176-61901359

Katzen

Süße Katzenbabys gegen Schutzgebühr abzugeben. T.07685/908490 oder 0176-58861474

Katzen, Kitten a. Tiers., schwarz, getigert-weiß, schwarz-weiß, m/w, untersch. Alter gechipt, geimft gg. Parasit. behand. altersentspr. kastriert gg. Schutzgeb./Vertrag abzug. Tel.07646/288

Garten & Pflanzen

Ganzjährige Gartenpflege, Bäume schneiden, Grünschnitt, Laub, auch privat, Fa. HS Tel.0171-6129280

Fachmann für Terrassen & Garten Gestaltung (Bäume fällen) etc. T.0172-1413315, T.0761/5191420

Landwirtschaft

Suche gebrauchte Landmaschinen Auch defekt, Schlepper Traktoren Baumaschinen. Alles anbieten sofortige Zahlung T.0172-2105278

Trockene Holz-Hackschnitzel, zum Anfeuern, als Deko im Garten o. als Heizmaterial. T.0171-8068296

Kachelofenholz Buche Eiche gesägt + gespalten, 10m³, 1.400 €, frei Haus. Tel.0170-7758037

Wir gestalten Ihre Anzeigen kostenlos
und bringen Ihre Wünsche mit Farbe und Stil in Form.
Telefon 0761 / 28 28 6-50
Zypresse Alles finden.

Äpfel, Birnen und Zwetschgen

zum Selbstpflücken, Kürbisverkauf. Jeden Samstag 9-17 Uhr an der L 187 zwischen Mengen und Tiengen. obsthof-sehringer.de Tel.0179-5116293

TECHNIK & MUSIK

Multimedia

An-/Verkauf CDs, LPs, DVDs; LP-Reinigung/Tonabn./Ersatznadeln Mono Tonträger, Tel.0761/2924310

Computer

Telekom-Profi löst alle Probleme (vor Ort) inkl. IT-Service und Vertragsberatung, Tel.0179-9674440

Die eigene Fachwerkstatt löst

C·A·B IT-Systemhaus

Computer-, Server- und Netzwerkprobleme jeder Art, auch Virenentfernung, Datenrettung oder Hardwarereparatur. Wir helfen Ihnen gerne - auch vor Ort! cab-computer.de

Preiswerte Hilfe u. Service sowie Schulung u. Beratung bei EDV-Problemen. Tel./Fax.0761/44940

PC-Techniker behebt alle Probleme. Service vor Ort von FR-LÖ, auch OG. Kein Erfolg = keine Kosten. www.comvorse.de T.0179-9674440

PC- oder Internetprobleme? www.steinbach-it.de T.0761/2089105

FAHRZEUG-MARKT

Fahrräder

Damenfahrrad 80€. Tel.0176-31019089

Mofa | Roller

Roller/E-Scooter/Seniorenmobile u. E-Roller! Scooterstar.com, Badenweilerstr.2 FR. Tel.0761/4011007

Suche Roller/Motorräder, alle Fabrikate, auch reparat.dürftig, bitte alles anbieten, Tel.07665/9422111

Reparaturen u. Teile für alle Roller! Nur bei Scooterstar.com, Badenweilerstr. 2, FR. Tel.0761/4011007

Motorräder

Suche Unfall-, Defekt-, Schrott- Motorräder hole ab zahle bar. Tel.0176-24664609

Suche gebrauchte- und Unfall- Motorräder. Zweirad Shop Böckmann Tel.07661/62229 www.motorrad-böckmann.de

Audi

Kaufe alle Fahrzeugtypen, auch m. Unfall u.viel km, gute Barzahlung. T.0761/381538 od. 0171-3637737

Land Rover

Autohaus Schuble, alle Modelle, Verkauf und Service von Land Rover, 79227 Schallstadt, Tel.07664/8050

Mercedes

A 150 Mod.06, Benz., 129Tkm, TÜV 5/24, graumet., viele Extras, 2.550€. Tel.07621/88769

Kaufe Mercedes alle Typen, auch Unfall u. viele km, gute Barzahlung. T.0761/381538 od.0171-3637737

Rover | MG

Autohaus Schuble seit 1970 Ersatzteile, Service, Reparaturen. 79227 Schallstadt, Tel.07664/8050

Volkswagen

Vor dem Motorschaden zum Zahnriemenwechsel bei uns. Die Werkstatt UG, Schwörstadt, Tel.07762/52000, 0171-9902265

Wir kaufen ständig VW Pkw und VW Nutzfahrzeuge. Seriöse Abwicklung und Barzahlung garantiert. Autohaus im Dreisamtal, Zartener Str. 31, 79199 Kirchzarten, Tel.07661/90333 dreisamtal@web.de

Sonstige PKW

Kaufe PKW, LKW, alles anbieten, Herst./km/TÜV egal, Mitgl. IHK FR Tel.0171-4831701, 0761/1560581

Kaufe alle Pkws ab 2001, Busse, WoMo., sof.Barzahlg. 24 h auch So. T.07634/508522 o. 0177-9250800

Barzahler su. Dies./Benz. Fahrz. f. Nordafrika, m./o. TÜV, km/Zust. egal, a. Sa./So. T.0761/15287926

Oldtimer

03. Oktober 2023 19. Oldtimer Teilemarkt Freiamt Von 8 bis 18 Uhr, 79348 Freiamt, Am Bus 57; Anmeldung unbedingt erforderlich unter www.msrt-freiamt.de oder unter T.07645/91110

PKW Anhänger

Anhängerland Freiburg, FR-Nord,

Große Auswahl Neu- und Mietanhänger. Finanzierung, Leasing, Inzahlungnahme, Tel.0761/5577400 Fotos unter www.zypresse.com

PKW Dienstleistungen

Entsorgung von PKW, LKW und Bau- und Industriemaschinen. Entsorgung aller Größen von Bagger-Gummiketten, Fa. Hurter GmbH, Tel.07644/913359

Wer bringt mein Auto, VW Passat Limousine Bj.1986, noch einmal durch den Tüv (Schweißarbeiten notwendig) T.0151-72618706

Wohnmobile & -wagen

Wir kaufen Wohnmobile + Wohnwagen, T.03944/36160 www.wm-aw.de, Fa.

City-Self-Storage Einlagerhaus Wohnwagenabstellplätze in FR T.0761/86641

Su. alle Wohnmobile/-wagen, Zust.egal, gute Barz., 24h auch So., T.07634/508522 o. 0177-9250800

Fahrzeugvermietung

lkw-transporter-vermietung.de Transporter ab 45€/Tag, LKW ab 80€/Tag, inkl. km T.07641/959810

Transporte

Umzüge: 2 Mann und Transporter schnell, billig und zuverlässig. Tel.0761/1560300, 0173-6951625

www.zypresse.com

Umzüge, Transporte, Entrümpelungen, Malerarbeiten rund ums Haus, preiswert Tel.0176-32844760

lkw-transporter-vermietung.de Transporter ab 45€/Tag, LKW ab 80€/Tag, inkl. km T.07641/959810

BEGEGNUNGEN

Erotik

Breisach, Bad Krozingen, Neustadt, Denzlingen, Waldkirch Tanja, 25, schw. Haare, Haus- u. Hotelbesuche T.0157-84201516

ab 18 J. LuckyGirls www.lucky-girls.de

Love Date! Heiße Erotik! Privat + diskret! Tel.0162-9765585 www.Escort-Ladies-Freiburg.de

Hübsche Freundin zum Liebhaben nur Haus-/Hotelbesuche, Tel.0171-6868978

Orientmassage, zärtlich, liebevoll, unvergesslich. Tel.0152-24881319

ab 18 J. Villa 15 Deluxe www.villa15-deluxe.de

Gefühlvolle Berührungen, Body-to-Body, sinnl. Massagen, gegens. Erotik ohne GV! Tel.0761/4766770

Marina wieder da! Anfang 40, blond, mit Top-Service. Tel.0152-22009196

Lisa, 29J. Haus/Hotelbesuche (auch per WhatsApp) Tel.0163-6897900

Massagen energet. | tantr.

Tantra-Massage Freiburg - sinnl. & ganzheitlich T.0761/4766770, Dein Münzer-Team, naturalspirit-fr.de

Er sucht Sie

Zusammen für einander da sein, das Leben genießen, ehrlicher Mann/69/175 sucht die nette, schlanke Frau die sich, wie ich, eine ruhige, zufriedene und sorgenfreie Zukunft wünscht. Zuschrift Chiffre Z23361001/n

Welche attraktive Frau bis 45J. will mit Geschäftsmann 55 aus Freiburg gemeinsam das Leben genießen. Gerne mit Foto. tomreb@web.de

Asiatin gesucht. Mann in den besten Jahren, vital und gepflegt, möchte eine Asiatin kennenlernen. 40-65J. Bei Sympathie auch Heirat möglich. Raum Freiburg bis Müllheim. jubidoo@wolke7.net

Partnervermittlungen

Ihren Lebens- u. Hobbypartner finden Sie bei uns. Tel.07643/9364255 diepartneragentur.de

Begegnungen versch.

Älterer Mann 64 sucht junge Dame die bei ihm regelmäßig eine Intimrasur durchführen möchten. Erfülle Wünsche! briefvondir@outlook.de

Mitteilungen

Samstag im Konzerthaus Du, blond, mit 2 Freundinnen, bist in Reihe 6 vor mir gesessen. Lust auf ein Wiedersehen? maybre@web.de

MAKLER PORTFOLIO
Diese Makler finden Sie in unseren Rubriken Immobilienmarkt und Mieten & Vermieten unter **www.zypresse.com**

Immobilien Gesellschaft www.s-immobilien-freiburg.de			Holtz www.holtz-immobilien.de
dirk schemmer IMMOBILIEN www.dirk-schemmer.de	ziser immobilien gruppe www.ziser.de	KROß IMMOBILIEN www.kross.immo	GISINGER SEIT 1951 www.gisinger.de
SEIDLER www.seidler-immobilien.de	BRUMANI IMMOBILIEN www.brumani.de	BEUDEKER Immobilien Freiburg – Bad Krozingen www.beudeker.de	Zypresse Alles finden.

baden.fm audiotrack

FIT IN DEN HERBST

AUF DIESE SPEZIALITÄTEN FREUEN WIR UNS BESONDERS

Rezepte für den Wohlfühl-Herbst

Was der Herbst an Sonnenstunden und grüner Natur einbüßt, das gewinnt er kulinarisch hinzu. Denn: Kaum wird es draußen wieder kühler und der Himmel grau, knurrt der Magen und die alten Herbstrezepte werden ausgepackt. Zwei Spezialitäten kommen wohl jedem herbstlichen Feinschmecker direkt in den Sinn. Als Bonus geben die baden.fm-Hörerinnen Birgitt und Vanessa noch ihre Familienrezepte zum Besten – zu hören im Audiotrack.

Badischer Zwiebelkuchen mit Speck

Gerade in unserer Region ist der Badische Zwiebelkuchen mehr als nur ein Herbstrezept – in mancher Familie ist er Religion und wird seit Urgroßmutters Zeiten nach traditionellem Rezept zubereitet. Entsprechend gehen die Meinungen über den perfekten Zwiebelkuchen auseinander. Wir versuchen uns dennoch an einem Basisrezept.

Mürbeteig:
300 g Mehl
150 g kalte Butter
60 ml eiskaltes Wasser
1 Prise Salz

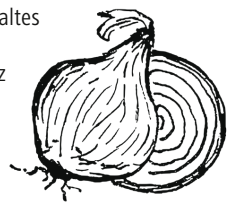

Belag:
1 kg Gemüsezwiebeln
3 EL Sonnenblumen- oder Rapsöl
50 g Butter
125 magere Speck- oder Schinkenwürfelchen
1 TL gemahlener Kümmel
2 Eier
200 g saure Sahne
Pfeffer, Salz

Foto: ©AdobeStock

Ein wenig Mehl in eine Schüssel, die Hefe hinein bröckeln. Mit der lauwarmen Milch verrühren. Den Vorteig zugedeckt 15 Minuten gehen lassen. Dann Butter zerlassen, zusammen mit dem Salz hineingeben und alles mit dem restlichen Mehl schlagen bis der Teig Blasen wirft. Den Hefeteig nochmals 15 Minuten gehen lassen.
Zwiebeln in Scheiben schneiden. Den Speck würfeln und in einem Topf anbraten, die Zwiebelringe zugeben und glasig werden lassen.
Teig auf eine bemehlte Fläche ausrollen und das Backblech damit belegen. Sahne mit den Eiern, dem Salz und Kümmel verquirlen. Zwiebelscheiben und Speckwürfel daruntermischen und die Masse auf dem Teig verteilen. Den Kuchen weitere 15 Minuten gehen lassen. Den Backofen auf 200° C vorheizen und den Kuchen auf der mittleren Schiebeleiste 45 Minuten Backen. Den Kuchen heiß und mit neuem Wein servieren.

Kürbissuppe (für vier Personen)

Mindestens ebenso herbstlich wie der Zwiebelkuchen ist die Kürbissuppe. Und gleich dem köstlich-deftigen Leibgericht auf Mürbeteig, lässt sich über das beste Kürbissuppenrezept vortrefflich diskutieren. Wir wagen uns mit unserem Rezeptvorschlag also auf dünnes Eis. Experimentieren ist hier ausdrücklich erlaubt!

1 Hokkaido-Kürbis (ca. 800 g)
1 Zwiebel
1 Knoblauchzehe
2 EL Butter
1 Liter Gemüsebrühe
Salz, Pfeffer
100 ml Schlagsahne
Petersilie und Chiliflocken zum Garnieren

Foto: ©AdobeStock

Kürbis halbieren, Kerne mit einem Esslöffel herausschaben. Kürbis waschen, trocken tupfen und in Stücke schneiden. Zwiebel schälen und würfeln. Knoblauch schälen und hacken.
Butter in einem Topf schmelzen. Zwiebel und Knoblauch glasig dünsten. Kürbis in den Topf, mit Brühe ablöschen und mit Salz und Pfeffer würzen. Zugedeckt bei niedriger Hitze 15 Minuten köcheln lassen.
3/4 der Sahne hinzugeben und alles fein pürieren. Mit dem Rest der Sahne und nach Belieben mit gehackter Petersilie und Chiliflocken servieren.

HELFEN BEI DER WEINLESE: WAS ERLEBEN IN DEN REBEN

„Herbschde kann richtig Spaß mache“

Foto: ©AdobeStock

Der September ist auch der Monat für die Weinlese: Überall in der Region fiebern die Winzer auf das „Herbschden“ hin. Und immer mehr von ihnen setzen auf Erntehelfer aus der Region. Wer mithelfen will, kann sich direkt an das Weingut seines Vertrauens wenden und anfragen, ob noch Hilfe benötigt wird. Die Menschen in Südbaden helfen gern – zumal es viel zu lernen gibt und sich auch Freundschaften zwischen den Reben entwickeln.

Halbtags oder ganztags – gerne auch mehrtägig mit Übernachtungsmöglichkeiten: Etliche Weingüter in der Region suchen Helfer bei der Weinlese und bieten dafür ein Erlebnis, wie es urig-badischer kaum sein kann. Dazu gibt es fast überall Vesper in den Reben, das eine oder andere Gläschen der Tropfen, dessen Rohprodukt man gerade erntet.
Die Weinlese 2023 dauert noch etwa bis Anfang Oktober. Eine Übersicht der Weingüter, die Erntehelfer suchen, gibt es unter anderem unter www.naturgarten-kaiserstuhl.de.

RAUS IN DIE BUNTE WELT

Spaziergänge, Wanderungen und sportliche Touren im Herbst

Noch zeigt sich der Spätsommer in voller Pracht, mit warmen Temperaturen und Sonnenschein. Wenn sich jedoch die Blätter färben, die Tage immer kürzer werden und der Morgen von Nebelschleiern verhangen ist, dann steht er vor der Tür, der (hoffentlich) goldene Herbst. Für manche läutet er bereits den Winter ein, für andere ist er eine Zeit der Erneuerung – bunt, lauschig, gemütlich. Aber nur zuhause zu bleiben, würde dem Wunder dieser Jahreszeit nicht gerecht.

Joggen im Wald, Radfahren in den Rebbergen oder Wandern auf den berühmten Genießerpfaden im Schwarzwald – natürlich mit Vesper in einer Straußenwirtschaft: Ein Herbsttag im Freien macht glücklich und stärkt das Immunsystem. In Bewegung bleiben, Sonne tanken, wann immer möglich und schon einmal die schönsten herbstlichen Rezepte aus dem Kochbuch heraussuchen: So wird der Herbstblues zum Herbstfest.

Tagsüber Sport, abends in die Sauna – Wer sich richtig vorbereitet kommt besser durch den Herbst

Machen wir uns nichts vor: Sport im Sommer ist anstrengend – selbst früh morgens oder am Abend. Jetzt, da die Temperaturen sinken, die Sonne aber noch immer scheint, joggt es sich leichter durch Südbaden, radelt es sich schneller durch den Kaiserstuhl und wandert es sich voller Genuss durch den Schwarzwald. Draußen sein stärkt die Abwehrkräfte – ein Muss, wenn die Erkältungssaison wieder losgeht.
Morgens noch vor der Arbeit die Joggingschuhe schnüren und eine Runde drehen: Das macht fit und den Kopf frei. Wer sich dann am Abend noch in der Sauna entspannt, gönnt sich einen regelrechten Boost für das Immunsystem. Dabei ist die Wirkung auf das Herz-Kreislaufsystem ähnlich – auf die sportliche Belastung der Muskulatur folgt hingegen beim Saunieren die Entspannung.
Wichtig: Mediziner empfehlen unisono, dem Körper zwischen Training und Saunagang eine Erholungspause von mindestens 30 Minuten zu gönnen und dabei ausreichend zu trinken. Schließlich muss sich der Kreislauf erst auf die unterschiedlichen Begebenheiten einstellen. Gleichzeitig regt dieser Kontrast die Abwehrkräfte an. Wer sich nach dem Schwitzen noch mit kaltem Wasser abduscht, den schockt auch der erste Eisregen nicht mehr.

Foto: ©AdobeStock

Foto: ©AdobeStock

Der GOLDMANN®

JUWELIER • TRAURINGSTUDIO • GOLDANKAUF

TRAU(M)RINGE

in individueller Vielfalt und bester

MARKENQUALITÄT

zu TRAUMPREISEN

Ihr Fachhandel in Sachen Eheringe, Antragsringe und Freundschaftsringe

Raustraße 6 · FREIBURG · Telefon 0761 / 292 814 98

Öffnungszeiten: Mo.–Fr. 10–18 Uhr · Sa. 10–16 Uhr

Hier finden Sie uns:

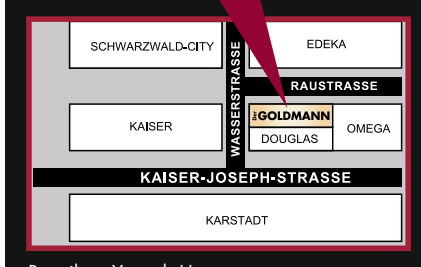

Betreiber: Yacoub Hammo

Sichern Sie sich einen

RABATT von 10 %

oder erhalten Sie einen Vorsteckring gratis

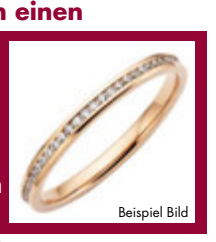

Gilt für Eheringe bei Einkauf ab 1.000 Euro.
Gültig bis 30. September 2023 bei Vorlage des Coupons.

GESUNDHEIT & WOHLBEFINDEN

Praxistafel

Liebscher & Bracht Kurs ab 12.9.
Die: 17.15-18.15/Do: 12.40-13.30 Info@sybille-veith.de

Gesundheit | Wellness

Wellness-Öl-Massage
von zertifizierter Masseurin. Tel.0174-6973671

NETTE MASSEURIN GESUCHT
Moeglichst Asiatin. BESTE BEZAHLUNG. RAMA THAI MASSAGE, Konviktstr. 21-23, 79098 Freiburg. Tel.0761/ 21775359. www.thaimassage-freiburg-rama.de

Berührt und bewegt! Versch.
Massagen, von zert.Masseurin FR. Tel.0170-7821934!

Med. Fußpflege mobil oder im
Studio, Termine nach Vereinbarung, Tel.0176-60920949

RAMA THAI MASSAGE
Rama Massage. Konviktstr. 21-23, 79098 Freiburg. Tel.0761/ 21775359 www.thaimassage-freiburg-rama.de

Lebensberatung

Hellseherin

weltbekannt, sagt Ihnen die Zukunft in allen Lebenslagen, mache auch Partnerzusammenführung. Tel.07472/9896989

DIES & DAS

Kunst & Sammler

Solventer Militaria Sammler kauft
alte Militärsachen bis 1945: Orden, Abzeichen, Helme, Uniform-/teile, Fotos, Urkunden, Säbel, Münzen und Studentika. Tel.0761/28524261

Gold-Grabisch kauft Altgold
Schmuck, Münzen, Barren, Zahngold T.0151-20109890

Zu verschenken

Alte Holzhaustüre mit Glas und
Zarge 90x200, Farbe braun, an Selbstabholer, Tel.0173-8359220

Waschmaschine
an Selbstabholer zu verschenken Tel.0157-50339952

Verschiedenes

Geschenkidee, original Zeitungen
von jedem Tag, Jahrgangs-Weine von jedem Jahr 1900-2022, Historia T.0761/79027900 www.historia.net

Suche Porzellan, Pelze,Zinn,Möbel
Uhren,Teppiche,Bleikristall, Schmuck Münzen Hr. Weiß T.0176-81282557

Achtung! Briefmarken, Münzen,
Wanduhren, Taschenuhren, Armbanduhren, aller Art uvm. Alles anbieten, Termin abh. Barzahlung T.0761/15525195, E.Josef Tel.0176-61395745

Billig: Kaffeeservice Villeroy-B.
„mariposa" unbenutzt, Küchenmaschine mit Zubehör unbentutzt, Bücher: ganz Hausbibliothek, Sammlermünzen und Zubehör, Teppiche, Ölkrüge,alte Weine T.07681/4934588

Passionierter Münzsammler kauft
alte + neue Münzen zum aktuellen Preis. Jede Münze zählt, Papiergeld, antike Militärorden bis 1945. Bitte alles anbieten ! Tel.0761/272823

Pelze! Tafelsilber-/Besteck, Trödel,
Hausrat, Möbel, Puppen, Porzellan, Zinn uvm. alles anbieten. Termin abho. Barzahlung E. Josef Tel.0176-61395745 oder 0761/15525195

Privat sucht!
Taschen- u. Armbanduhren, Zinn, versilbertes Besteck, Münzen aller Art. Tel.0176-58726542

Schöne feste Nägel (vorher weich
und brüchig) bekam ich durch Zeolith (Naturprodukt Internet). Tel.0761/5904338

Kostenlose Schrottabholung
Ankauf von Messing, Kupfer, Kupferkabel u. allen anderen Metallen. Immer erreichbar unter T.0176-58726542

REISEN & FREIZEIT

Wassersport

Bootsschule Freiburg
Sportbootführerscheine, Motor, Segeln, SKS, Funk. T.07668/9790569, www.bootsschule-freiburg.de

www.zypresse.com

Essen & Trinken

Sonnenbrunnenstrausse
Wir haben geöffnet! Mit Neuem Süssen und Zwiebelwaie. Opfingen T.07664/59273

Wir beraten Sie gerne.

Sie haben Fragen zu Gestalteten Anzeigen oder Kleinanzeigen? Unsere Mitarbeiterinnen und Mitarbeiter helfen Ihnen gerne weiter!

Gestaltete Anzeigen:
Tel. 0761 / 28286-50 oder -53
ga@zypresse.com

Kleinanzeigen:
Tel. 0761 / 28286-28
kleinanzeigen@zypresse.com

Termine

Flohmarkt in Todtnau, große
Flohmarktecke (ca. 100m²) in der Markthalle, Schwarzwaldstr.15 in Todtnau. Samstag, 16.09.2023, von 9 bis 14 Uhr. Info Bernhard Asal, Tel. 0173-3842264

Äpfel, Birnen und Zwetschgen

zum Selbstpflücken, Kürbisverkauf. Jeden Samstag 9-17 Uhr an der L 187 zwischen Mengen und Tiengen. obsthof-sehringer.de Tel.0179-5116293

Wildkräuterführungen
www.petrapaegelow.de/kraeuter

Flohmärkte & Märkte

Hofflohmarkt Samstag 09.09.23
von 10.00-16.00 Uhr, Jos-Fritz-Str. 2, 79110 Frbg. Hausrat, Gartengeräte, Kleinmöbel usw.Kein Schmuck!

RIESEN FLOHMARKT

Start in die Hallensaison

Messehalle FREIBURG

Freitag, 15.9.
von 14-19 Uhr

Samstag, 16.9.
von 9-17 Uhr

-über 200 Aussteller an 2 Tagen-

SüMa Maier GmbH, Info & Anmeldung:
www.suema-maier.de
Tel.:07623-741920

Quartiersflohmarkt 17.9. 9 - 16
Uhr in Littenweiler, zw. Haltestelle Lassbergstraße und Bhf Littenweiler). In über 40 Hofeinfahrten.

Dorf-Flohmarkt Freiburg-Tiengen

Am Sa, 23. September 2023 findet der 6. Tiengener Dorf-Flohmarkt und Verschenkemarkt statt. Über den Ort verteilt bieten Bürger an mehr als 130 Ständen ihre Schätzchen aus Garage, Keller und Dachboden zum Verkauf an. Die örtlichen Vereine und Gastronomen sorgen für das leibliche Wohl. Informationen und Lageplan unter www.tiengen-aktuell.de

www.zypresse.com

Altstadt Antikmarkt Rastatt
Sa. 23.09., Anm. T.07642/4970230 www.altstadt-antikmarkt.de

Antik Uhren & Schmuck Markt
Samstag 16.9., Denzlingen, Einbollestüble da Pietro (am Stadion) 10-18 Uhr, Aufbau ab 9 Uhr, Bewirtung italienisch, Info H. Klar, Tel.0171-5851910, mail umberto_007@aol.com

55. Emmendinger Künstler Markt am Markgrafenschloss
16.-17. September
14. Rhythmus unter freiem Himmel
Sa. 10 - 18 Uhr
So. 11 - 18 Uhr
www.spielspirale.de
Info: 07641/55615
2023

Flohmarkt am Mömax FR jeden
Mi. u. Sa. v. 7-14 Uhr. Aufbau nur mit Tisch! Tel.0176-64455415 www.kaufmann-flohmarkt.de

Flohmarkt Sa. 23.9. Staufen,
Alfred Schladerer Platz von 9-15h, Anmeldung erf. A.Hempel, Tel.07631/749542, www.andreas-hempel.online.de + Facebook

Rieselfeld-Flohmarkt am 23. Sep.
von 9-15h, M-v-Rudloff-Pl., Aufbau ab 8 Uhr, 4€/m., keine Händler, ohne Anmeldung. Für leibliches Wohl sorgen KJK und eine Kepler-Klassenstufe, nicht bei Regen. KIOSK_e.V.

Großer Hofflohmarkt Auggen
Sa./So. 16.+17.9. von 9-17 Uhr Schmiedestr.21 (neben Gärtnerei) mit Kaffee u. Kuchen

Flohmarkt Sa. 16.9.
Frbg. St.Georgen, ESV Gelände v. 9-15h. Keine Anm. erf. A.Hempel, T.07631/749542 www.andreas-hempel.online.de + Facebook

Altstadt Antikmarkt Villingen
Sa. 30.09., Anm. T.07642/4970230 www.altstadt-antikmarkt.de

Wiehre Flohmarkt 23.Sept. von
15-19 Uhr, alter Wiehre Bahnhof FR. Anm.: wiehre-flohmarkt.de/ Tel.0761/73671

Kindersachenmarkt
Am 30.09.2023 findet unser Kindersachenmarkt im St. Blasius Kindergarten, Burgdorfer Weg 15 in 79108 Freiburg von 14:00-16:30Uhr statt. Sie können sich einen Tisch unter kindersachenmarkt-st.blasius@web.de reservieren. Standgebühr: 8€ und einen Kuchen.Wir freuen uns auf Sie

Dorfflohmarkt in Rhf-Nollingen
am 23.09.23 von 10 bis 16 Uhr im ganzen Dorf mit einer Überraschung für Kinder am Kindergarten Arche Noah, Neumattenweg 14

Start in die Hallensaison
Riesen-Flohmarkt Fr. 15.9. 14-19 Uhr u. Sa. 16.9. 9-17 Uhr, Messehalle Freiburg. Info: Tel.07623/741920 oder www.suema-maier.de

Flohmarkt Tag der off. Tür
Campus Christophorus Jugendwerk Oberrimsingen; Sonntag, 17.9.2023, Standgebühren 3,50€/m², Kinder 2,50€/Stand. Keine Anmeldung erforderlich, professionelle Händler unerwünscht. Aufbau ab 07.00 Uhr. Familienfreundliche Verpflegung, Tel.07664/4090

Sie können Angebote **kostenlos** online anbieten.

www.zypresse.com

Jeden Tag allgegenwärtig und wichtig – das Wetter.

Werden Sie jetzt Werbepartner und präsentieren Sie hier Ihre Angebote und das Wetter von morgen.
Mehr Infos unter Telefon 0761 / 28286-0

Das Wetter für Mittwoch

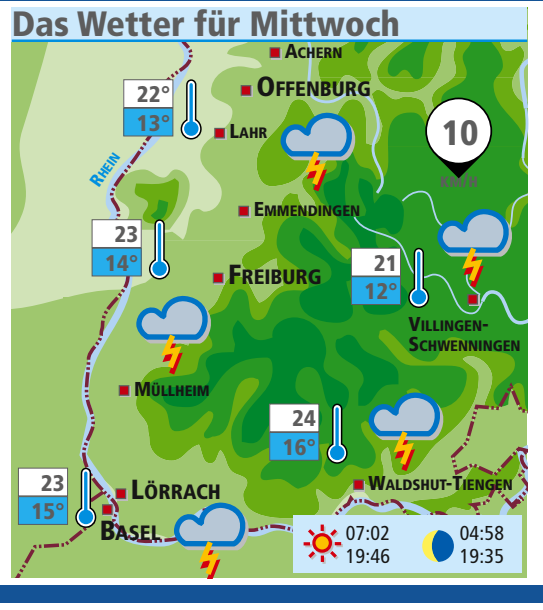

Kräftige Schauer und Gewitter

Heute ist es wechselnd bis stark bewölkt, und häufig treten Schauer oder Gewitter auf, die lokal kräftig mit Starkregen und stürmischen Böen ausfallen können. Die Temperaturen erreichen Werte zwischen 21 und 24 Grad. Der Donnerstag beginnt mit Frühnebel oder dichten Wolken, und vereinzelt gehen noch Schauer nieder. Später scheint häufiger die Sonne. Die Temperaturen steigen auf 19 bis 23 Grad.

BIOWETTER

Die Wetterlage belastet das Herz und den Kreislauf. Außerdem kommt es bei vielen Menschen im Laufe des Tages verstärkt zu Kopfschmerzen. Asthmatiker und Personen mit chronischer Bronchitis müssen sich auf vermehrte Atembeschwerden einstellen. Sie sollten sich schonen und Anstrengungen vermeiden.

BAUERNREGEL

Solange der Kiebitz noch nicht weicht, ist milde Witterung angezeigt.

WetterKontor
www.wetterkontor.de

Donnerstag	23	12
Freitag	25	13
Samstag	28	14
Sonntag	29	15
Montag	26	14